

7 FACADE SUD OUEST - EXISTANT
Ech : 1 : 200

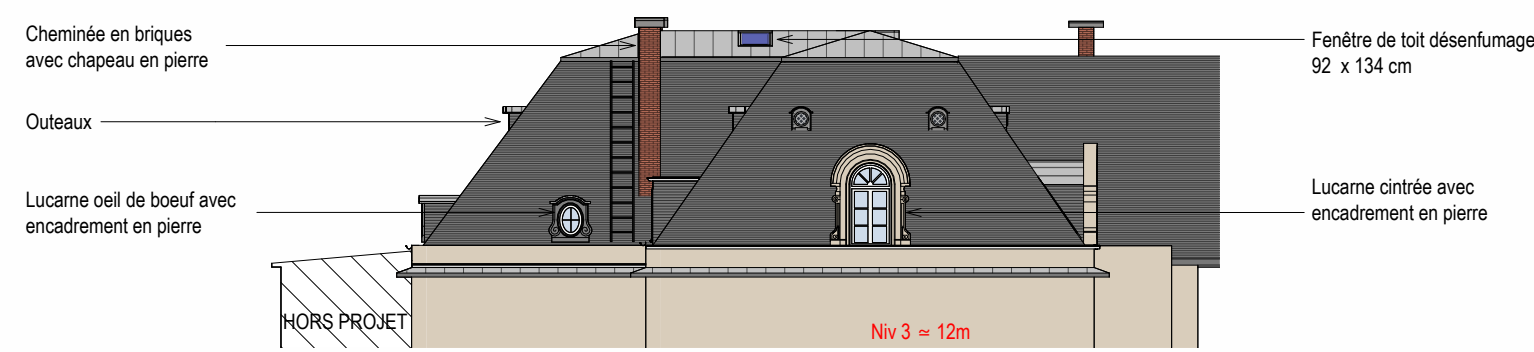

9 FACADE NORD OUEST - EXISTANT
Ech : 1 : 200

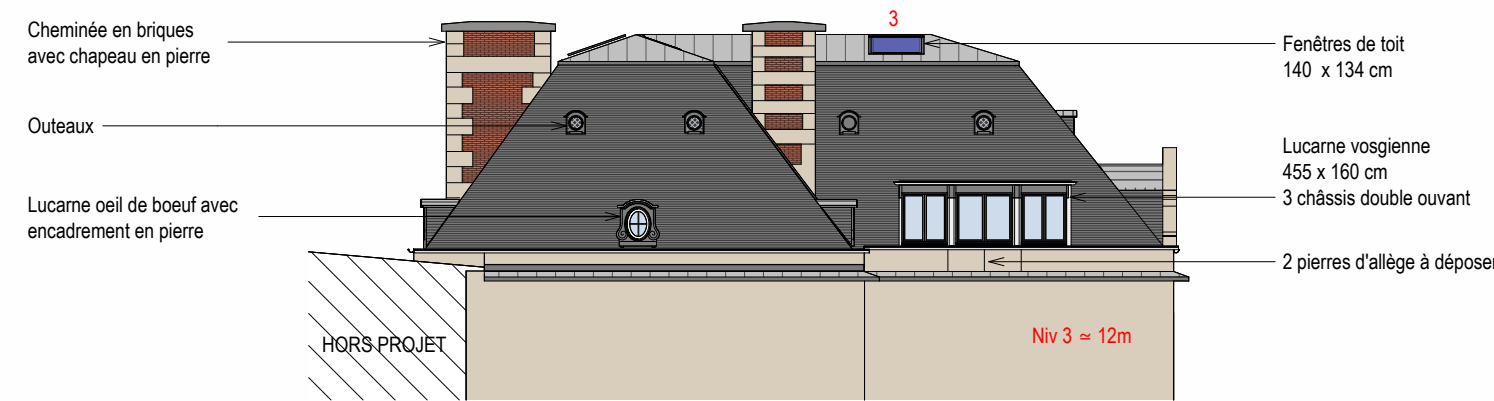

8 FACADE NORD EST - EXISTANT
Ech : 1 : 200

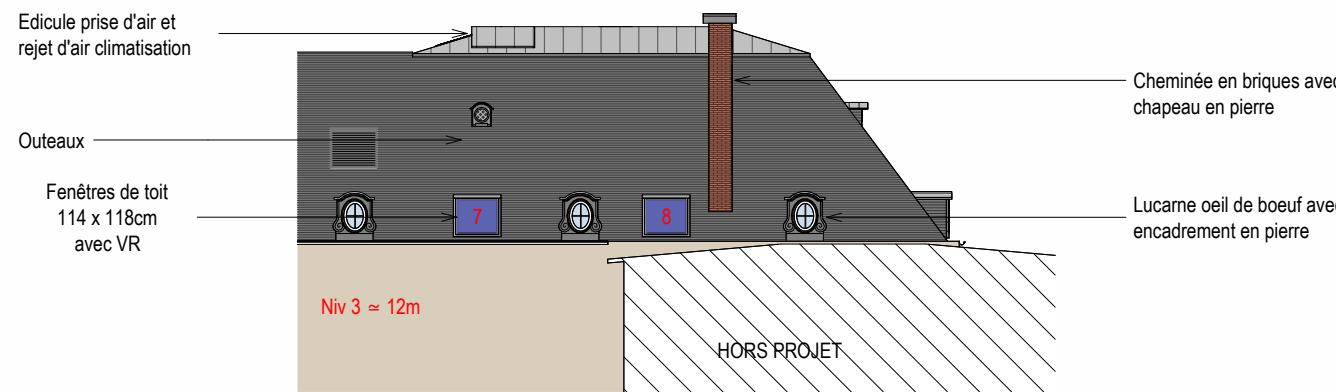

6 FACADE SUD EST - EXISTANT
Ech : 1 : 200

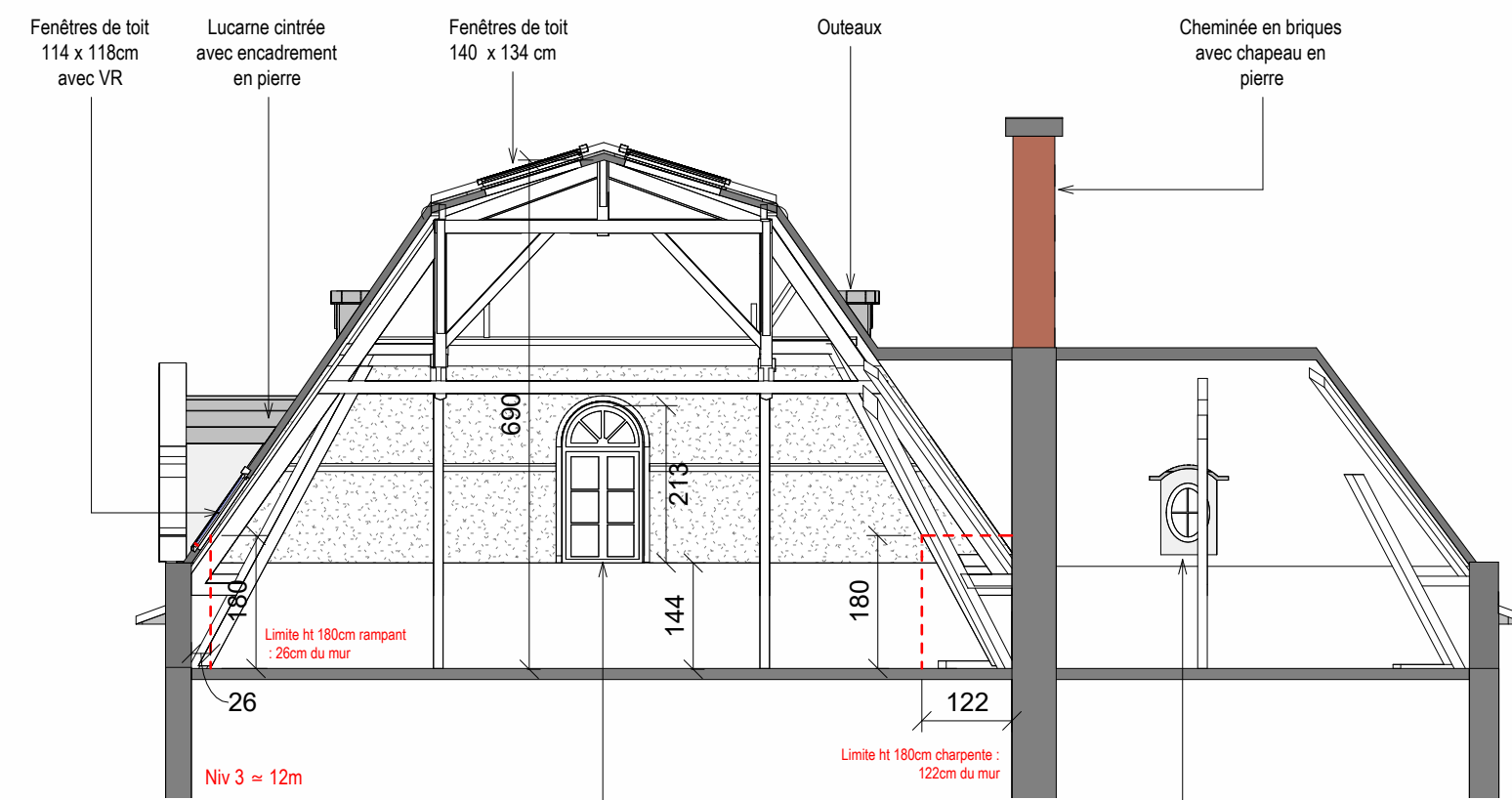

5 EXISTANT
Ech : 1 : 100



2 CADASTRE"
Ech : 1 : 500

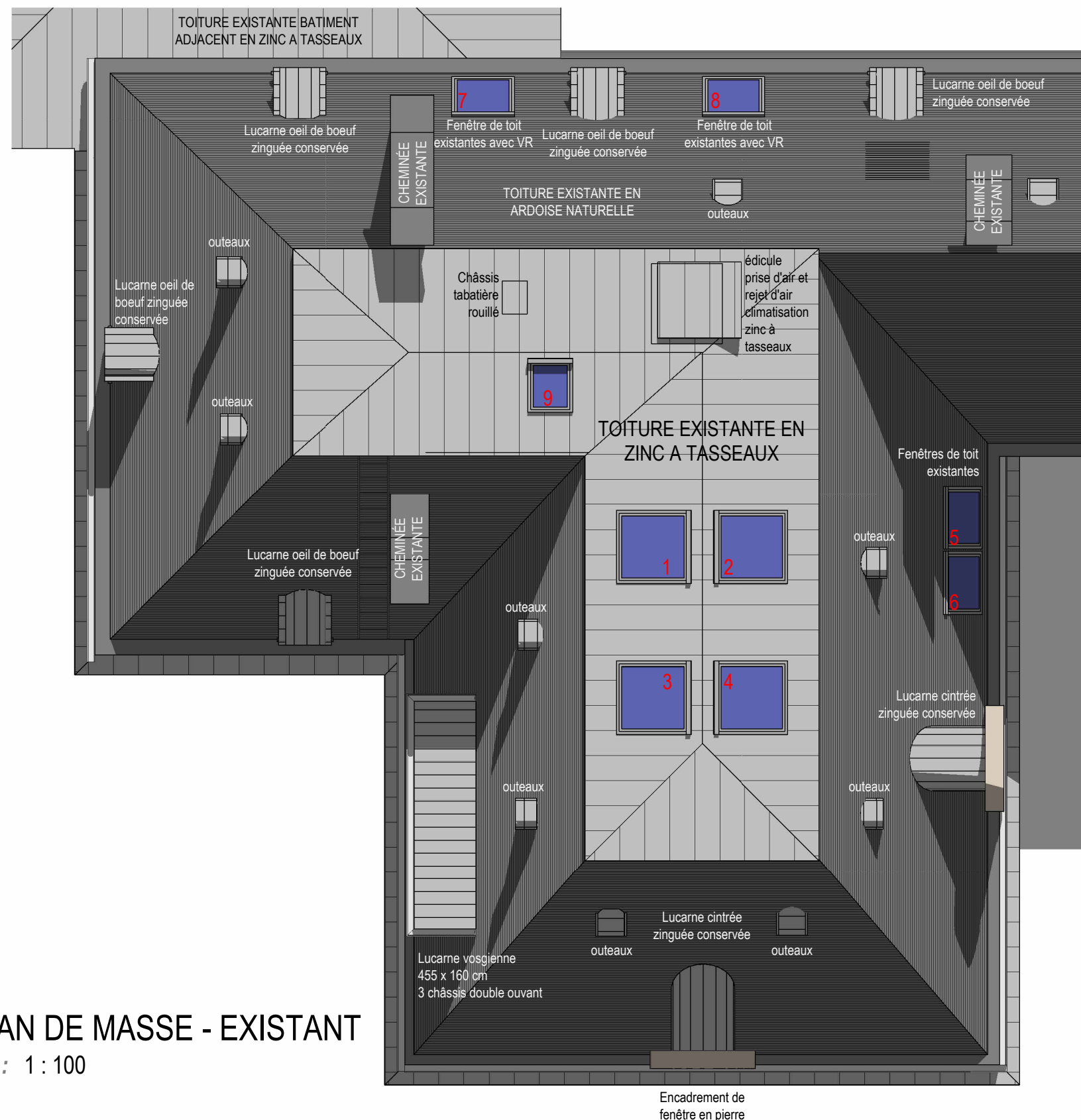

3 PLAN DE MASSE - EXISTANT
Ech : 1 : 100

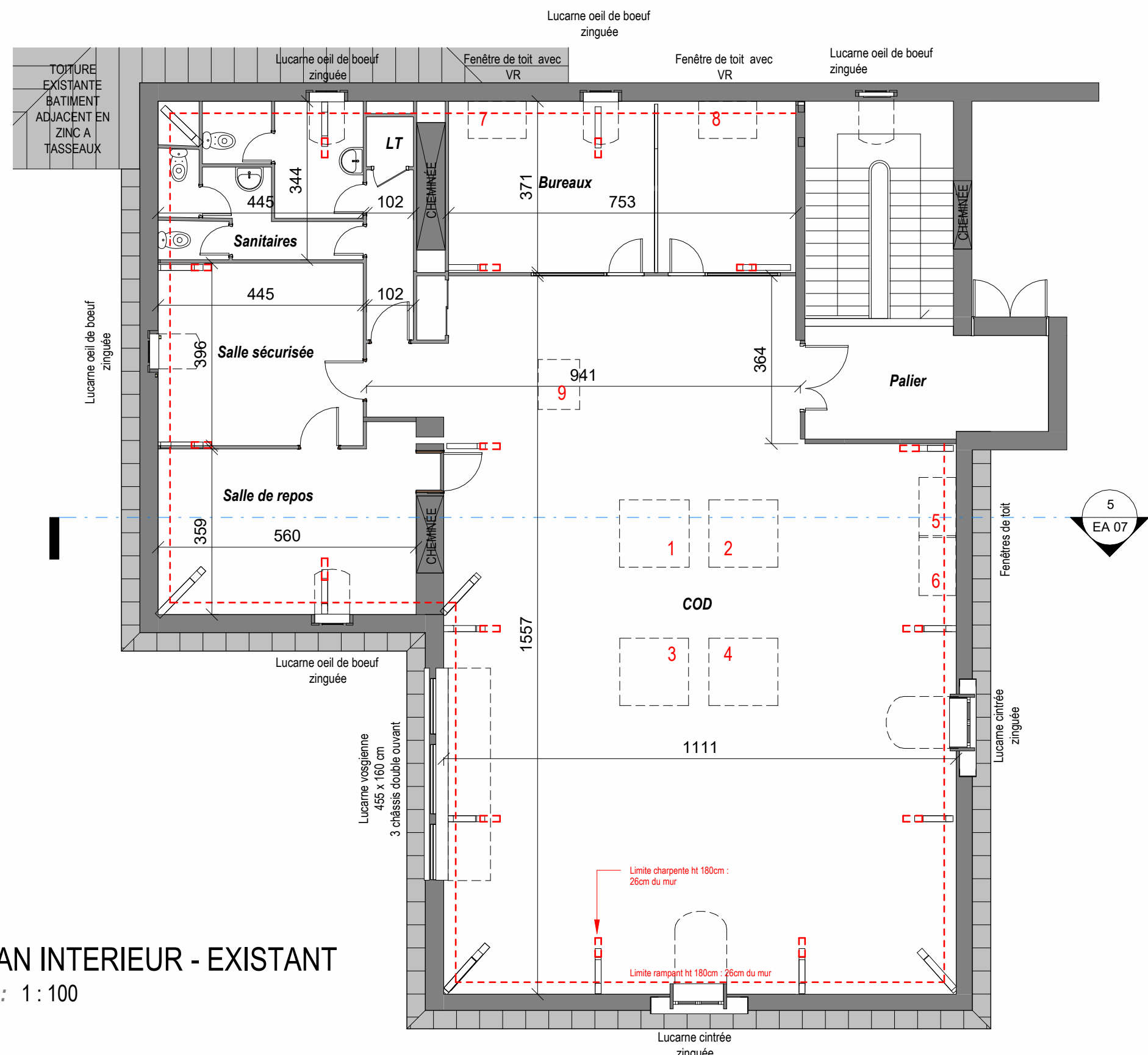

4 PLAN INTERIEUR - EXISTANT
Ech : 1 : 100



RESTRUCTURATION DU CENTRE OPERATIONNEL DEPARTEMENTAL (COD) DE LA PREFECTURE DE L'AUBE

PREFECTURE DE L'AUBE

2 rue Pierre Labonde 10000 TROYES

ESQ	APS	APD	PRO	ACT	VISA	DET	AOR	DCE
EA 07	Description PLANS DE L'EXISTANT PLAN DE MASSE, FACADES NORD-EST, SUD-OUEST, SUD-EST, NORD-OUEST, PLAN INTERIEUR, COUPE ET PLAN CADASTRAL							Echelle Comme indiqué
DATE PLAN : le 24/10/2025 DATES : MODIFICATIONS								
DESSIN : AM								
AFFAIRE N° 2505								



Lenoir & Associés
Architectes D.P.L.G.
57, Rue des Fossés B.P. 48
10403 Nogent sur Seine Cedex
E-mail : contact @ lenoir-associés.com
Tél : 03.25.39.99.14 Fax : 03.25.39.80.95
Site internet : www.lenoir-associés.com



PRÉFET DE L'AUBE
Liberté
Égalité
Fraternité